

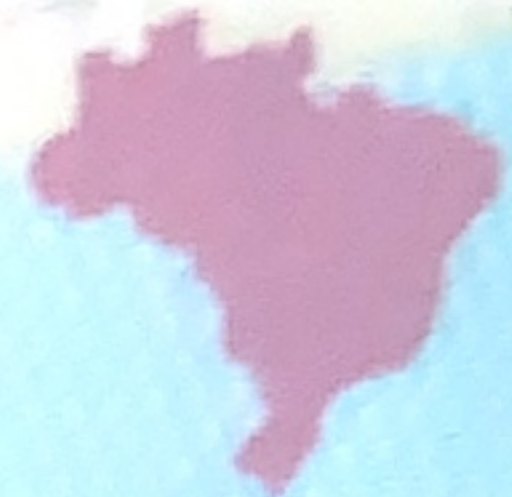

REPÚBLICA FEDERATIVA DO BRASIL  
GOVERNO FEDERAL

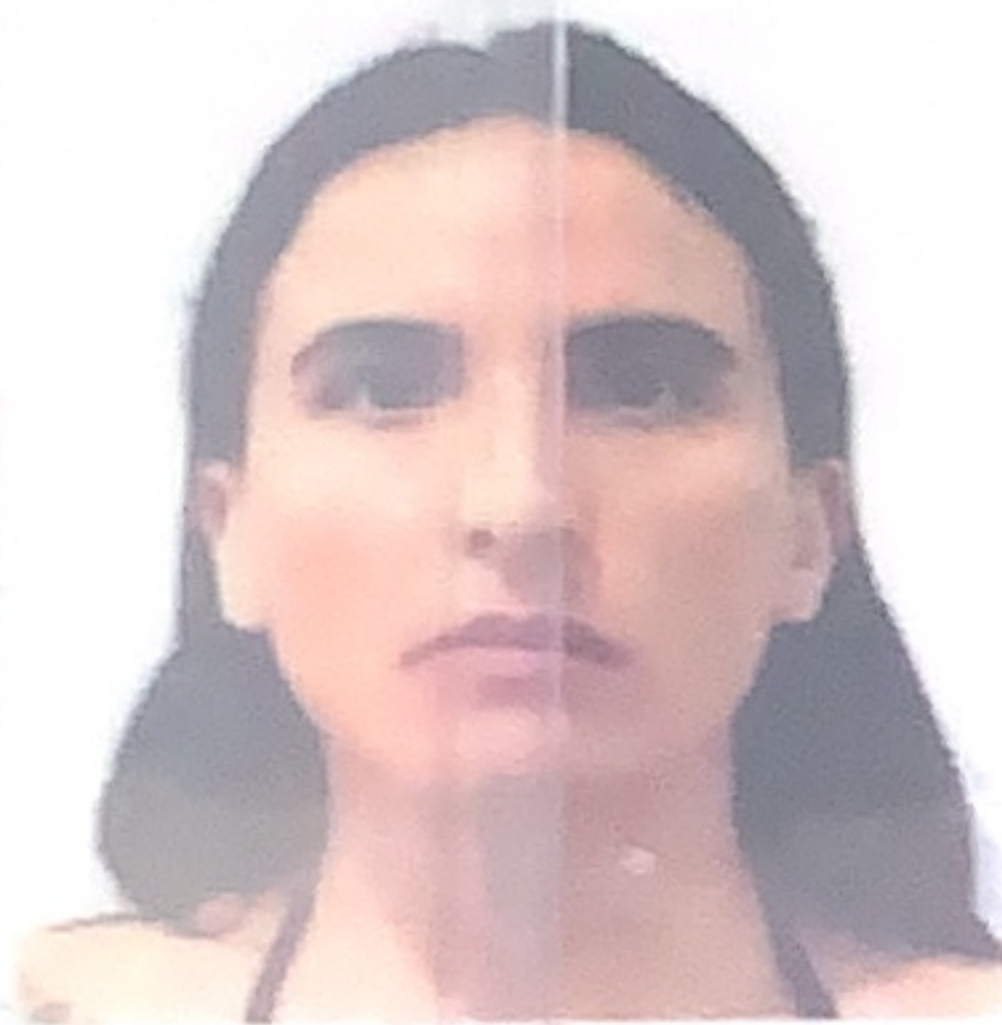

Estado do Paraná  
Secretaria de Estado da Segurança Pública



Nome / Name

**JOSIELLE PADILHA DA SILVA**

Nome Social / Social Name

Registro Geral-CPF / Personal Number

**079.992.159-96**

Sexo / Sex

**F**

Data de Nascimento / Date of Birth

**09/06/1989**

Nacionalidade / Nationality

**BRA**

Naturalidade / Place of Birth

**CURITIBA/PR**

Validade / Expiry

**08/11/2034**

*Joselle Padilha da Silva*

Assinatura do Titular / Cardholder's Signature

**CARTEIRA DE IDENTIDADE**



C10004645830



1042406464

Filiação / Filiation

MARCIA DE FREITAS PADILHA

JOSE OGENIAS DA SILVA

Órgão Expedidor / Card Issuer

INSTITUTO DE IDENTIFICAÇÃO DO PARANÁ

Local / Place of Issue

GUARATUBA/PR

Emissão / Issue

08/11/2024

Assinatura do Expedidor / Card Issuer Signature

Marcus Vinicius Da Costa Michelotto

Diretor

IGB

LEI Nº 7.116 DE 29 DE AGOSTO DE 1983

VÁLIDA EM TODO O TERRITÓRIO NACIONAL



# CARNÊ DE PAGAMENTO



EVOFIBRA GUARATUBA

Fone: 0800 434 3151

RUA JOSE NICOLAU ABAGGE, 546 - CENTRO, CEP: 83280-000 - Guaratuba / PR

www.evofibra.com.br - contato@evofibra.com.br

**7518 - JOSIELLE PADILHA DA SILVA**

End: AV CALIFORNIA, 882, CASA // -25.949810, -48.600482, COROADOS

Cidade: Guaratuba - Paraná

83280-000



001

Beneficiário	
EVOFIBRA GUARATUBA	
Agência/Código Beneficiário	
2100/25500	
Espécie/Moeda	Quant./Moeda
R\$	
(-) Valor Documento	
129,90	
(-) Desconto/Abatimentos	
(-) Outras Deduções	
(+/-) Outras Acréscimos	
(+/-) Valor cobrado	
Nosso Número	
00032580430000588919	
Pagador	
7518 - JOSIELLE PADILHA	
Vencimento	
01/08/2025	
RECIBO DO PAGADOR	



001

00190.00009 03258.043003 00588.919175 3 11600000012990

Local de pagamento					Vencimento
PAGÁVEL EM QUALQUER BANCO OU LOTÉRIA MESMO APÓS O VENCIMENTO					01/08/2025
Beneficiário					Agência/Código Beneficiário
EVOFIBRA GUARATUBA - 07.221.122/0001-57 RUA JOSE NICOLAU ABAGGE, 546, - CENTRO - Guaratuba/PR					2100/25500
Data Doc.	Número Doc.	Espécie Doc.	Acelte	Data Processamento	Nosso Número
04/07/2025	588919	DM	N	04/07/2025	00032580430000588919
Uso do Banco	Carteira	Espécie/Moeda	Quant./Moeda	(X) Valor	(-) Valor Documento
		R\$			129,90
Instruções de responsabilidade do BENEFICIÁRIO. Qualquer dúvida sobre este boleto contate o beneficiário					(-) Desconto/Abatimentos
Após o vencimento cobrar juros de R\$ 0,04 ao dia.					(-) Outras Deduções
Após vencimento cobrar multa de R\$2,60.					(+/-) Outras Acréscimos
Sujeito a Inclusão no SPC/Serasa após o vencimento.					(+/-) Valor cobrado
de 01/07/2025 até 31/07/2025					



Pagador  
7518 - JOSIELLE PADILHA DA SILVA 079.992.159-96  
AV CALIFORNIA, 882, CASA // -25.949810, -48.600482, SENTIDO MATO, COROADOS Cidade: Guaratuba, CEP: 83280-000, UF: Paraná  
Sacador/Avalista: 07.221.122/0001-57 - EVOFIBRA GUARATUBA



FICHA DE COMPENSAÇÃO  
-- Autenticação Mecânica --





Rua Embaú, 2207  
21535-000 Rio de Janeiro RJ  
CNPJ: 09.132.659/0001-76 I.E.: 78387548

Para mais informações, consulte a área do cliente no site  
**www.claro.com.br/clarotv**

EMBRATEL TVSAT TELECOMUNICAÇÕES S/A  
Nota Fiscal Fatura de Serviços de Comunicação  
MOD-21 VIA ÚNICA - SÉRIE 1 Pág: 0001/0001

**Claro TV**

JOSIELLE PADILHA DA SILVA  
AV CALIFORNIA, 1, AC COROADOS, CS 1  
GUARATUBA  
83280-000 GUARATUBA PR

**Olá Josielle,**

Obrigado por ser cliente Claro TV.  
Fique por dentro de todas as novidades e programação através do Canal Claro TV ou pelo site [www.claro.com.br/clarotv](http://www.claro.com.br/clarotv)

AV CALIFORNIA, 00001 AC COROADOS CS 1 GUARATUBA  
83280-000 GUARATUBA PR  
CPF/CNPJ: 079.992.159-96  
Inscrição Estadual: ISENTO  
CFOP: 6307  
Nº Nota Fiscal: 2632101  
Nº Fatura: 111573970  
Data Emissão: 29/01/2014  
Mês Referência: Janeiro/2014  
Cód. débito automático (Claro TV): 021072536883-7

**CÓDIGO DO CLIENTE 021/072536883**

**SUA CONTA VENCE EM**  
**15/02/2014**

**TOTAL A PAGAR (R\$)**  
**81,41**

RESERVADO AO FISCO  
AF15.6CD5.D836.F940.FFD4.A7A3.D9AE.2C57

#### INFORMAÇÕES

FIQUE EM DIA COM A CLARO TV E EVITE MULTA DE 2% + JUROS DE 1% AO MÊS. SUSPENSÃO DOS SERVIÇOS, INCLUSÃO NOS CADASTROS DE SERVIÇOS DE PROTEÇÃO AO CRÉDITO.

O NÃO PAGAMENTO DE FATURAS EM ABERTO EM ATÉ 15 DIAS DO VENCIMENTO, IMPLICARÁ NA SUSPENSÃO DOS SERVIÇOS. A REATIVAÇÃO OCORRERÁ EM ATÉ 48 HORAS APÓS O RECONHECIMENTO DO PAGAMENTO.

SE O VALOR QUE APARECE NA SUA FATURA ESTIVER DIFERENTE DO SERVIÇO MENSAL QUE VOCÊ CONTRATOU, TRATA-SE DE UM CÁLCULO DE MENSALIDADE PROPORCIONAL. ISTO ACONTECE NA PRIMEIRA FATURA, OU A CADA VEZ QUE VOCÊ SOLICITAR UMA ALTERAÇÃO NO SEU SERVIÇO.

REGISTROS DE ATENDIMENTO: 178617157

**Cliente Claro TV agora pode fazer DDD ilimitado com o 21**

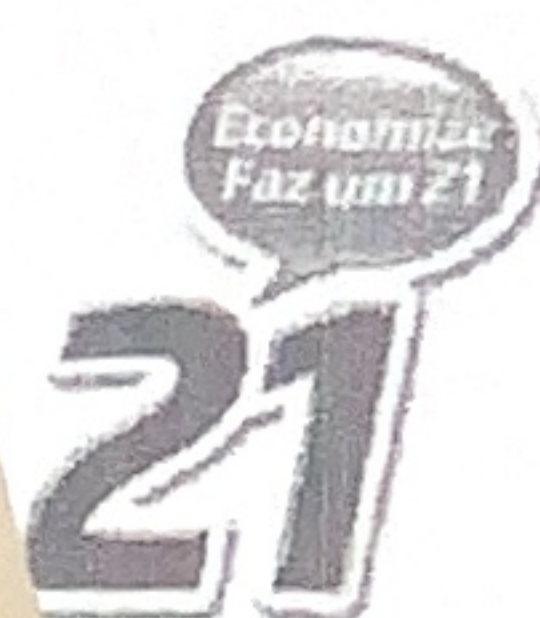

De fixo para fixo, todo dia, toda hora, para qualquer lugar do Brasil.

Inscreva-se agora:  
[www.embratel.com.br](http://www.embratel.com.br)

#### NOTA FISCAL

TV por Assinatura 79,90

**TOTAL DA NOTA FISCAL 79,90**

#### DETALHAMENTO DOS SERVIÇOS

01/01/2014 a 31/01/2014 Mensalidade TV Pct Comp Essencial Promo Fid\_13 79,90

25/01/2014 a 31/01/2014 Desconto Promoção Mens TV Pct Comp Essencial Promo Fid\_13 -24,90

01/01/2014 a 31/01/2014 Mensalidade Disponib Equipamento ponto adicional Pct Comp Essencial Promo Fid\_13 24,90

SUB-TOTAL TV por assinatura 24,90

Juros Pagamento em Atraso 0,02

Multa 1,49

SUB-TOTAL Multa/juros 1,51

**TOTAL A PAGAR 81,41**

o não ocorra o débito em seu cartão de crédito, utilize esse  
mento para pagamento nos bancos conveniados: Banco do  
Banco Cooperativo do Brasil, Banco Cooperativo Sicredi, Banco  
Banco do Brasil, Banco Safra, Banco Banestes, Banese, Banpará, Banrisul,

SAC: 106 99

Caixa Postal: 255

CEP: 13012-970

BASE DE CÁLCULO DO ICMS REDUZIDA, CONFORME ART. 1º, DO LIVRO  
DO DECRETO Nº.27.427/00 - RICMS/RJ - CONVÊNIO ICMS 57/99. REGI  
ESPECIAL PROC. Nº. E-04/079/1262/13. CONTRIBUIÇÃO PARA O F  
(1%) E FUNTEL (0,5%) SOBRE OS VALORES DOS SERVIÇOS  
TELECOMUNICAÇÕES - NÃO REPASSADO AO CLIENTE. ATENDIMENT  
DESEMPENHO: 0800-970-2150





Rua Embaú, 2207  
21535-000 Rio de Janeiro RJ  
CNPJ: 09.132.659/0001-76 I.E.: 78387548

Para mais informações, consulte a área do cliente no site  
[www.claro.com.br/clarotv](http://www.claro.com.br/clarotv)

EMBRATEL TVSAT TELECOMUNICAÇÕES S/A  
Nota Fiscal Fatura de Serviços de Comunicação  
MOD-21 VIA ÚNICA - SÉRIE 1 Pág: 0001/0001

Claro TV

JOSIELLE PADILHA DA SILVA  
AV CALIFORNIA, 1, AC COROADOS, CS 1  
GUARATUBA  
83280-000 GUARATUBA PR

Olá Josielle,

Obrigado por ser cliente Claro TV.  
Fique por dentro de todas as  
novidades e programação através do  
Canal Claro TV ou pelo site  
[www.claro.com.br/clarotv](http://www.claro.com.br/clarotv)

AV CALIFORNIA, 00001 AC COROADOS CS 1 GUARATUBA  
83280-000 GUARATUBA PR  
CPF/CNPJ: 079.992.159-96  
Inscrição Estadual: ISENTO  
CFOP: 6307  
Nº Nota Fiscal: 2769457  
Nº Fatura: 107937726  
Data Emissão: 28/12/2013  
Mês Referência: Dezembro/2013  
Cód. débito automático (Claro TV): 021072536883-7

CÓDIGO DO CLIENTE 021/072536883

SUA CONTA VENCE EM  
**15/01/2014**

TOTAL A PAGAR (R\$)  
**78,57**

RESERVADO AO FISCO  
C78B.8D82.68EC.69C6.B92A.C520.DABD.C40B

#### INFORMAÇÕES

FIQUE EM DIA COM A CLARO TV E EVITE MULTA DE 2% + JUROS DE 1% AO MÊS, SUSPENSÃO DOS SERVIÇOS, INCLUSÃO NOS CADASTROS DE SERVIÇOS DE PROTEÇÃO AO CRÉDITO.

O NÃO PAGAMENTO DE FATURAS EM ABERTO EM ATÉ 15 DIAS DO VENCIMENTO, IMPLICARÁ NA SUSPENSÃO DOS SERVIÇOS. A REATIVAÇÃO OCORRERÁ EM ATÉ 48 HORAS APÓS O RECONHECIMENTO DO PAGAMENTO.

SE O VALOR QUE APARECE NA SUA FATURA ESTIVER DIFERENTE DO SERVIÇO MENSAL QUE VOCÊ CONTRATOU, TRATA-SE DE UM CÁLCULO DE MENSALIDADE PROPORCIONAL. ISTO ACONTECE NA PRIMEIRA FATURA, OU A CADA VEZ QUE VOCÊ SOLICITAR UMA ALTERAÇÃO NO SEU SERVIÇO.

REGISTROS DE ATENDIMENTO: 178617157

**Cliente Claro TV agora pode  
fazer DDD ilimitado com o 21**



De fixo para fixo, todo  
dia, toda hora, para  
qualquer lugar do Brasil.

Inscreva-se agora:  
[www.embratel.com.br](http://www.embratel.com.br)

#### NOTA FISCAL

TV por Assinatura

74,74

**TOTAL DA NOTA FISCAL**

**74,74**

#### DETALHAMENTO DOS SERVIÇOS

01/12/2013 a 02/12/2013 Mensalidade Proporcional TV Pct Comp Essencial Promo Fid_13	5,15
05/12/2013 a 31/12/2013 Mensalidade Proporcional TV Pct Comp Essencial Promo Fid_13	69,59
25/12/2013 a 31/12/2013 Desconto Promoção Mens TV Pct Comp Essencial Promo Fid_13	-1,61
25/12/2013 a 31/12/2013 Desconto Promoção Mens TV Pct Comp Essencial Promo Fid_13	-21,69
01/12/2013 a 02/12/2013 Disponib Proporcional Equip ponto adicional Pct Comp Essencial Promo Fid_13	1,61
05/12/2013 a 31/12/2013 Disponib Proporcional Equip ponto adicional Pct Comp Essencial Promo Fid_13	21,69
<b>SUB-TOTAL TV por assinatura</b>	<b>23,30</b>
Juros Pagamento em Atraso	0,63
Multa	3,20
<b>SUB-TOTAL Multa/Juros</b>	<b>3,83</b>
<b>TOTAL A PAGAR</b>	<b>78,57</b>

Caso não ocorra o débito em seu cartão de crédito, utilize esse documento para pagamento nos bancos conveniados: Banco do Brasil, Banco Cooperativo do Brasil, Banco Cooperativo Sicredi, Banco Mercantil do Brasil, Banco Safra, Banco Banestes, Banese, Banpará, Banrisul, Bradesco, Citibank, HSBC, Itaú, Santander, CEF, Lotéricas e Agências dos correios (Banco Postal).

SAC: 106 99  
Caixa Postal: 255  
CEP: 13012-970  
Campinas - SP

BASE DE CÁLCULO DO ICMS REDUZIDA, CONFORME ART. 1º, DO LIVRO X DO DECRETO Nº.27.427/00 - RICMS/RJ - CONVÊNIO ICMS 57/99. REGIME ESPECIAL PROC. Nº. E-04/079/1262/13. CONTRIBUIÇÃO PARA O FUST (1%) E FUNTEL (0.5%) SOBRE OS VALORES DOS SERVIÇOS DE TELECOMUNICAÇÕES - NÃO REPASSADO AO CLIENTE. ATENDIMENTO AO DEFICIENTE AUDITIVO OU DE FALA: 0800-970-2150

Base de Cálculo (R\$)	Alíquota	Valor do ICMS(R\$)
25,77	29%	7,47

PIS	COFINS
0,48	2,23

AUTENTICAÇÃO MECÂNICA





Rua Embaú, 2207  
21535-000 Rio de Janeiro RJ  
CNPJ: 09.132.659/0001-76 I.E.: 78387548

Para mais informações, consulte a área do cliente no site  
**www.claro.com.br/clarotv**

EMBRATEL TVSAT TELECOMUNICAÇÕES S/A  
Nota Fiscal Fatura de Serviços de Comunicação  
MOD-21 VIA ÚNICA - SÉRIE 1 Pág: 0001/0001

**Claro TV**

JOSIELLE PADILHA DA SILVA  
AV CALIFORNIA, 1, AC COROADOS, CS 1  
GUARATUBA  
83280-000 GUARATUBA PR

Olá Josielle,

Obrigado por ser cliente Claro TV.  
Fique por dentro de todas as  
novidades e programação através do  
Canal Claro TV ou pelo site  
[www.claro.com.br/clarotv](http://www.claro.com.br/clarotv)

AV CALIFORNIA, 00001 AC COROADOS CS 1 GUARATUBA  
83280-000 GUARATUBA PR  
CPF/CNPJ: 079.992.159-96  
Inscrição Estadual: ISENTA  
CFOP: 6307  
Nº Nota Fiscal: 2668246  
Nº Fatura: 92168691  
Data Emissão: 28/08/2013  
Mês Referência: Agosto/2013  
Cód. débito automático (Claro TV): 021072536883-7

**CÓDIGO DO CLIENTE 021/072536883**

**SUA CONTA VENCE EM**  
**15/09/2013**

**TOTAL A PAGAR (R\$)**  
**79,90**

RESERVADO AO FISCO  
8124.E8B2.FCBC.8F2F.30F8.B29B.884E.0FDD

**ATENÇÃO: NA EMISSÃO DESTA FATURA FOI IDENTIFICADO  
DÉBITO PENDENTE REFERENTE A FATURA ANTERIOR.**

#### INFORMAÇÕES

FIQUE EM DIA COM A CLARO TV E EVITE MULTA DE 2% + JUROS DE 1% AO MÊS, SUSPENSÃO DOS SERVIÇOS, INCLUSÃO NOS CADASTROS DE SERVIÇOS DE PROTEÇÃO AO CRÉDITO.

O NÃO PAGAMENTO DE FATURAS EM ABERTO EM ATÉ 15 DIAS DO VENCIMENTO, IMPLICARÁ NA SUSPENSÃO DOS SERVIÇOS. A REATIVAÇÃO OCORRERÁ EM ATÉ 48 HORAS APÓS O RECONHECIMENTO DO PAGAMENTO.

SE O VALOR QUE APARECE NA SUA FATURA ESTIVER DIFERENTE DO SERVIÇO MENSAL QUE VOCÊ CONTRATOU, TRATA-SE DE UM CÁLCULO DE MENSALIDADE PROPORCIONAL. ISTO ACONTECE NA PRIMEIRA FATURA, OU A CADA VEZ QUE VOCÊ SOLICITAR UMA ALTERAÇÃO NO SEU SERVIÇO.

**Cliente Claro TV agora pode  
fazer DDD ilimitado com o 21**



De fixo para fixo, todo  
dia, toda hora, para  
qualquer lugar do Brasil.

Inscreva-se agora:  
[www.embratel.com.br](http://www.embratel.com.br)

#### NOTA FISCAL

TV por Assinatura 79,90

**TOTAL DA NOTA FISCAL 79,90**

#### DETALHAMENTO DOS SERVIÇOS

01/08/2013 a 31/08/2013 Mensalidade TV Pct Comp Essencial Promo Fid\_13 79,90

26/08/2013 a 31/08/2013 Desconto Promoção Mens TV Pct Comp Essencial Promo Fid\_13 -24,90

01/08/2013 a 31/08/2013 Mensalidade Disponib Equipamento ponto adicional Pct Comp Essencial Promo Fid\_13 24,90

SUB-TOTAL TV por assinatura 24,90

**TOTAL A PAGAR 79,90**

**Caso não ocorra o débito automático em sua conta corrente,  
utilize esse documento para pagamento nos bancos conveniados:**  
Banco do Brasil, Banco Cooperativo do Brasil, Banco Cooperativo Sicredi,  
Banco Mercantil do Brasil, Banco Safra, Banco Banestes, Banese, Banpará,  
Banrisul, Bradesco, Citibank, HSBC, Itaú, Santander, CEF, Lotéricas e  
Agências dos correios (Banco Postal).

SAC: 106 99  
Caixa Postal: 255  
CEP: 13012-970  
Campinas - SP

BASE DE CÁLCULO DO ICMS REDUZIDA, CONFORME ART. 1º, DO LIVRO X  
DO DECRETO Nº.27.427/00 - RICMS/RJ - CONVÊNIO ICMS 57/99. REGIME  
ESPECIAL PROC. Nº.E-04-140770-08. CONTRIBUIÇÃO PARA O FUST (1%) E  
FUNTEL (0.5%) SOBRE OS VALORES DOS SERVIÇOS DE  
TELECOMUNICAÇÕES - NÃO REPASSADO AO CLIENTE. ATENDIMENTO AO  
DEFICIENTE AUDITIVO OU DE FALA: 0800-970-2150

Base de Cálculo (R\$)	Alíquota	Valor do ICMS(R\$)
27,55	29%	7,99

PIS	COFINS
0,51	2,39

**AUTENTICAÇÃO MECÂNICA**



## DECLARAÇÃO DE HIPOSSUFICIÊNCIA

### DECLARANTE:

NOME: JOSIELLE PADILHA DA SILVA	
NACIONALIDADE: BRASILEIRA	
ESTADO CIVIL: SOLTEIRA	
PROFISSÃO: VENDEDORA	
RG: 079.992.159-96 SESP/PR	CPF: 079.992.159-96
ENDEREÇO: AV. CALIFORNIA, Nº882, COROADOS, GUARATUBA/PR	
TELEFONE: (41)99854-7350	

**DECLARO**, para os devidos fins de direito e sob as penas da lei, que minha renda familiar é de até 05 (cinco) salários mínimos, conforme art. 1º do Provimento 02/2022 do Moradia Legal e que não tenho condições de arcar com as despesas inerentes ao presente processo, sem prejuízo do meu sustento e de minha família, necessitando, portanto, da Gratuidade da Justiça, nos termos do art. 5º, inciso LXXIV da Constituição Federal, Lei nº 1.060/1950 (Estabelece normas para concessão de assistência judiciária aos necessitados) e art. 98 e seguintes da Lei nº 13.105/2015 (Código de Processo Civil).

Guaratuba - PR, 31 de julho de 2025

### DECLARANTE

JOSIELLE PADILHA DA SILVA

x Josielle Padilha da Silva



alt

PROCURAÇÃO "AD JUDICIA"

OUTORGANTE:

NOME: JOSIELLE PADILHA DA SILVA	
NACIONALIDADE: BRASILEIRA	
ESTADO CIVIL: SOLTEIRA	
PROFISSÃO: VENDEDORA	
RG: 079.992.159-96 SESP/PR	CPF: 079.992.159-96
ENDEREÇO: AV. CALIFORNIA, Nº882, COROADOS, GUARATUBA/PR	
TELEFONE: (41)99854-7350	

**OUTORGADOS:** **ADRIELLY COSTA** regularmente inscrita na Ordem dos Advogados do Brasil - Seção do Paraná sob o nº 53.957 e **CARLOS EDUARDO VALENTIN WARKEN** regularmente inscrito na Ordem dos Advogados do Brasil - Seção do Paraná sob o nº 122.617, ambos representantes da sociedade de advogados.

**PODERES:** Concedendo-lhes amplos poderes, inerentes ao bom e fiel cumprimento deste mandato para o foro em geral, com cláusula "Ad Judicia", atuar em qualquer juízo, instância ou tribunal, podendo propor contra quem de direito as ações competentes e defende-las nas contrárias, seguindo umas e outas, até decisão final, valendo-se de recursos legais, conforme estabelecido no artigo 105 do Código de Processo Civil, conferindo-lhes ainda os especiais poderes para receber intimações, confessar, reconhecer a procedência do pedido, transigir, desistir, renunciar ao direito sobre o qual se funda a ação, receber valores e/ou levantar Requisição de Pequeno Valor e/ou Alvarás, dar quitação, firmar compromisso, pedir gratuidade da justiça, solicitar documentos e/ou cópias, solicitar cópia e acompanhar processos administrativos em qualquer repartição pública, agindo em conjunto ou separadamente, podendo ainda substabelecer a outrem, com ou sem reservas de iguais poderes, dando tudo por bom, firme e valioso, para o especial fim de promover a regularização do(s) imóvel(eis) em nome do outorgante, através do Programa Moradia Legal.

Guaratuba - PR, 31 de julho de 2025

**OUTORGANTE**  
JOSIELLE PADILHA DA SILVA

x Josielle Padilha da Silva